# LA MOBILISATION DES RESSOURCES EN UN COUP D'ŒIL

## EVOLUTION DU FINANCEMENT

De 2010 à 2020, les contributions volontaires ont plus que **doublé**.

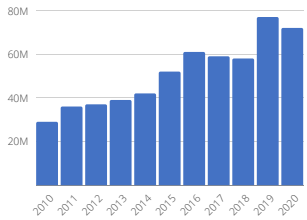


**72,9 M€**
en 2020

## SOURCES DE FINANCEMENT

L'**Union européenne** reste notre principal donateur en 2020 tandis que la **Norvège** demeure notre premier donateur bilatéral. Collectivement, les **Etats observateurs** ont doublé leur contribution comparé à 2019.

## TOP 10 DONATEURS EN 2020

Représentant presque 94% du total.

| | | |
|---|---|---|
| 1 | UE | 47 M€ |
| 2 | NORVEGE | 6,3 M€ |
| 3 | SUEDE | 2,9 M€ |
| 4 | ALLEMAGNE | 2,6 M€ |
| 5 | BELGIQUE | 2,2 M€ |
| 6 | ETATS-UNIS | 1,9 M€ |
| 7 | CANADA | 1,9 M€ |
| 8 | AUTRICHE | 1,2 M€ |
| 9 | SUISSE | 1,1 M€ |
| 10 | FRANCE | 1,1 M€ |

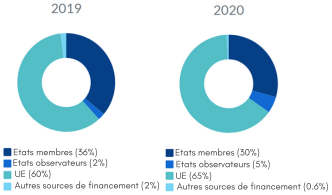


## PROJECTEUR SUR...

**Le Canada était parmi les principaux donateurs pour la deuxième année consecutive**

Le Ministère des Affaires étrangères, du Commerce et du Développement soutient le **Plan d'action du Conseil de l'Europe pour l'Ukraine 2018-2022** par une contribution non-affectée de **5 millions de CAD (3,4 millions d'euros)**. Le Plan d'action vise à continuer d'accompagner le pays dans ses efforts à mieux harmoniser la législation, les institutions et la pratique avec les normes européennes dans les domaines des droits de l'homme.

## Les accords-cadres pluriannuels

**L'accord-cadre avec la Norvège**
55,4 M€ engagés depuis 2011

**L'accord-cadre avec la Suède (SIDA)**
8,6 M€ reçus en 2015-2018
7,4 M€ engagés pour 2019-2022

**Le Fonds fiduciaire pour les droits de l'homme (HRTF)***
119,8 M€ approuvés depuis 2008

**Le Fonds fiduciaire belge pour le renforcement de l'Etat de droit**
4 M€ reçus depuis 2018

*Etats membres du HRTF : Allemagne, Finlande, Luxembourg, Norvège, Pays-Bas, Royaume-Uni et Suisse.

## PARTENARIATS STRATÉGIQUES

Les partenariats sur le long-terme sont encouragés pour assurer une **meilleure prédictibilité** des financements et une flexibilité dans l'utilisation des ressources extrabudgétaires afin de **mieux répondre aux attentes** de nos Etats membres.

## PLANS D'ACTION ET DOCUMENTS DE COOPÉRATION

**Financement garantis** pour les Plans d'action et les documents de coopération spécifiques au 31 mai 2021.

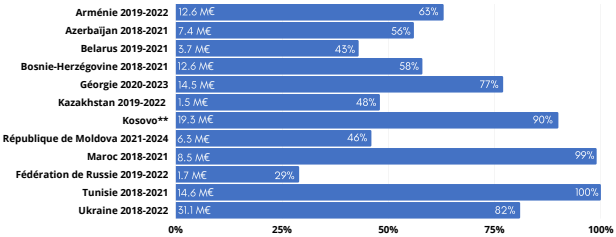


** Toute référence au Kosovo dans le présent document, que ce soit le territoire, les institutions ou la population, doit se comprendre en pleine conformité avec la Résolution 1244 du Conseil de sécurité des Nations Unies et sans préjuger du status du Kosovo.

31 mai 2021



COUNCIL OF EUROPE
CONSEIL DE L'EUROPE