



Council of Europe Landscape Award national selections - Italy

Daugavpils, Latvia - 20-21 June 2018



HOME IL PREMIO NOTIZIE DOWNLOAD EDIZIONE 2016-2017 EDIZIONI PRECEDENTI



Search form SEARCH

ARTICOLI IN EVIDENZA

[d'Europa - V edizione](#)

Presentato dal Parco Archeologico e Paesaggistico della Valle dei Templi, attuato con l'Università degli Studi di Palermo, Facoltà di Agraria e l'Azienda 'Val Paradiso srl', il 'Giardino della Kolymbethra' - FAI, l'Associazione di cultura e attività ferroviaria 'Ferrovie Kaos' e l'Azienda CVA Canicatti, il progetto è stato considerato di particolare



Gentium: landscape regener

[Il progetto "Agri Gentium: landscape regener](#)

Premio Nazionale del Paesaggio - premiazione e consegna attestati ai progetti menzionati



Comune di Vervò (TN)
Percorsi d'Anania
Intervento selezionato alla III edizione del Premio (2012-2013)

CATEGORY: EDIZIONE 2016-2017 (PAGE 1 OF 3)

Il progetto "Agri Gentium: landscape regeneration" candidato per l'Italia al Premio del paesaggio del Consiglio d'Europa - V edizione

8 FEBBRAIO 2017

Presentato dal Parco Archeologico e Paesaggistico della Valle dei Templi, attuato con l'Università degli Studi di Palermo, Facoltà di Agraria e l'Azienda 'Val Paradiso srl', il 'Giardino della Kolymbethra' - FAI, l'Associazione di cultura e attività ferroviaria 'Ferrovie Kaos' e l'Azienda CVA Canicatti, il progetto è stato considerato di particolare eccellenza tra le 97 proposte di candidatura pervenute in seguito al bando indetto dal MIBACT per la ricognizione nel territorio italiano di progetti volti alla tutela e alla valorizzazione del paesaggio e del patrimonio materiale e immateriale.

I 97 progetti pervenuti ritenuti ammissibili in quanto rispondenti al regolamento del Bando sono stati oggetto di valutazione da parte di una Commissione istituita dal Ministero, presieduta da **Fabio De Chirico** (in sostituzione del Direttore Generale **Caterina Bon Valsassina** assente per malattia) e composta da personalità note per il loro impegno nel settore della cultura e del paesaggio:

- Paolo Pejrone,

EDIZIONE 2014-2015

EDIZIONE 2012-2013

EDIZIONE 2010-2011

EDIZIONE 2008-2009

SEARCH

[Il progetto "Agri Gentium: landscape regeneration" candidato per l'Italia al Premio del paesaggio del Consiglio d'Europa - V edizione](#)

Presentato dal Parco Archeologico e Paesaggistico della Valle dei Templi, attuato con l'Università degli Studi di Palermo, Facoltà di Agraria e l'Azienda 'Val Paradiso srl', il 'Giardino della Kolymbethra' - FAI, l'Associazione di cultura e attività ferroviaria 'Ferrovie Kaos' e l'Azienda CVA Canicatti, il progetto è stato considerato di particolare

Ministry for Cultural Heritage and Activities and Tourism

DM 7th October 2016, n. 457

National Landscape Day

National Landscape Award



RAPPORTO SULLO STATO DELLE POLITICHE PER IL PAESAGGIO



Research project about the Council of Europe Landscape Award: data and statistics

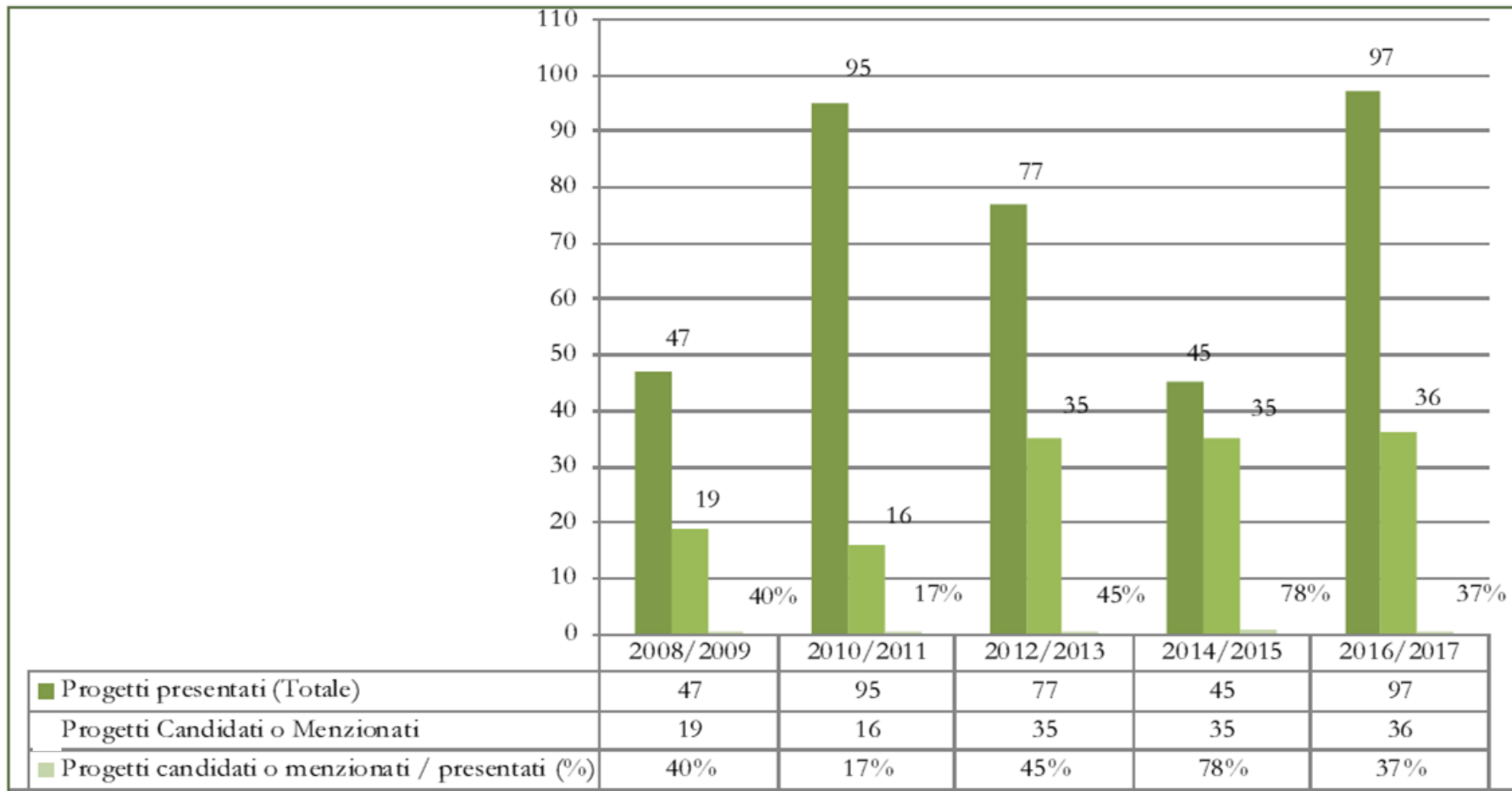

Candidate or mentioned projects for each session

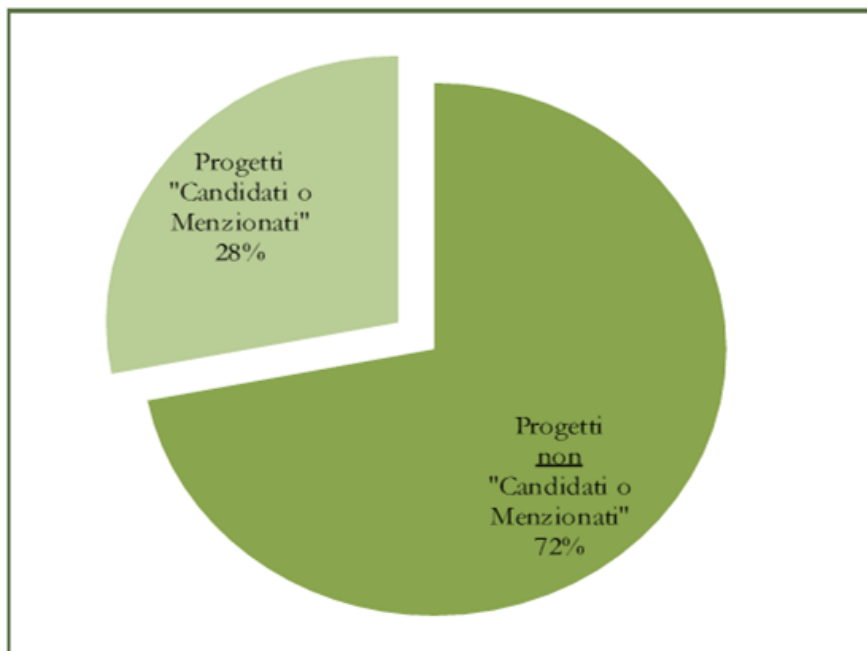

Candidate or mentioned projects

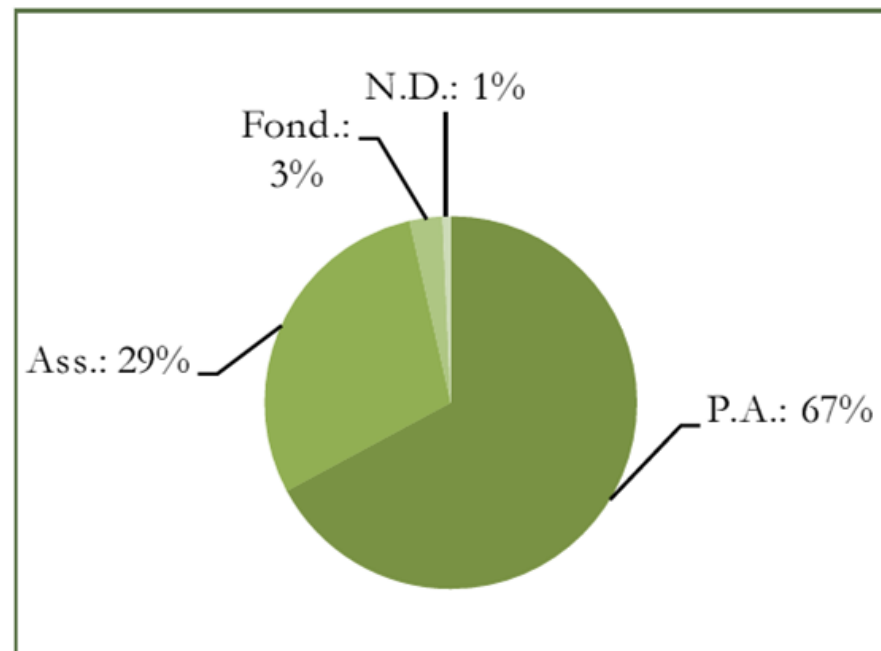

Type of proposing institution

P.A. = Local or regional authorities

Ass = Associations

Fond.= Foundations

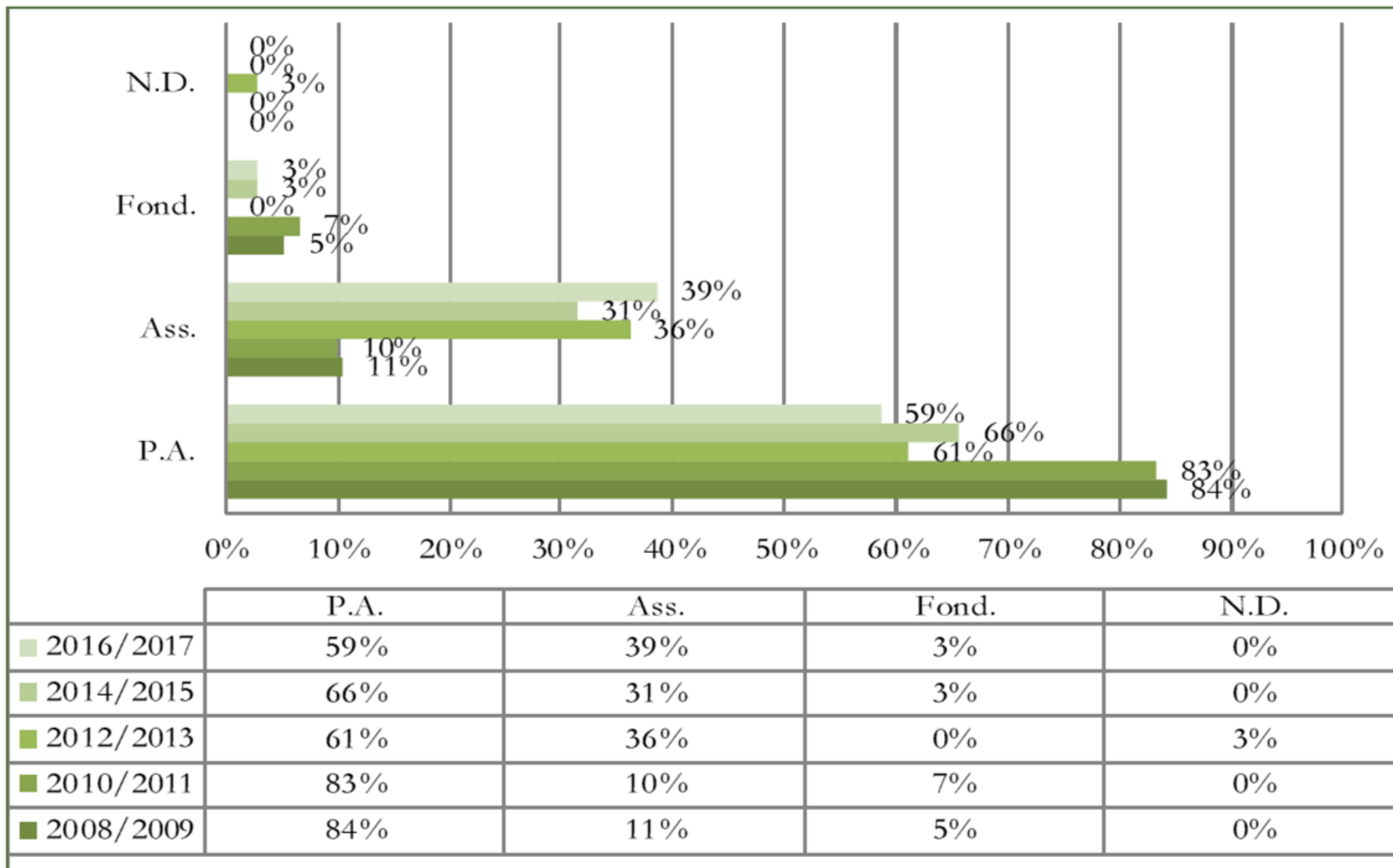

Type of proposing institution for each session

Total of applications in all sessions,
divided by region



2008/09 - Italian candidate: Val di Comia Parks
Special mention CoE

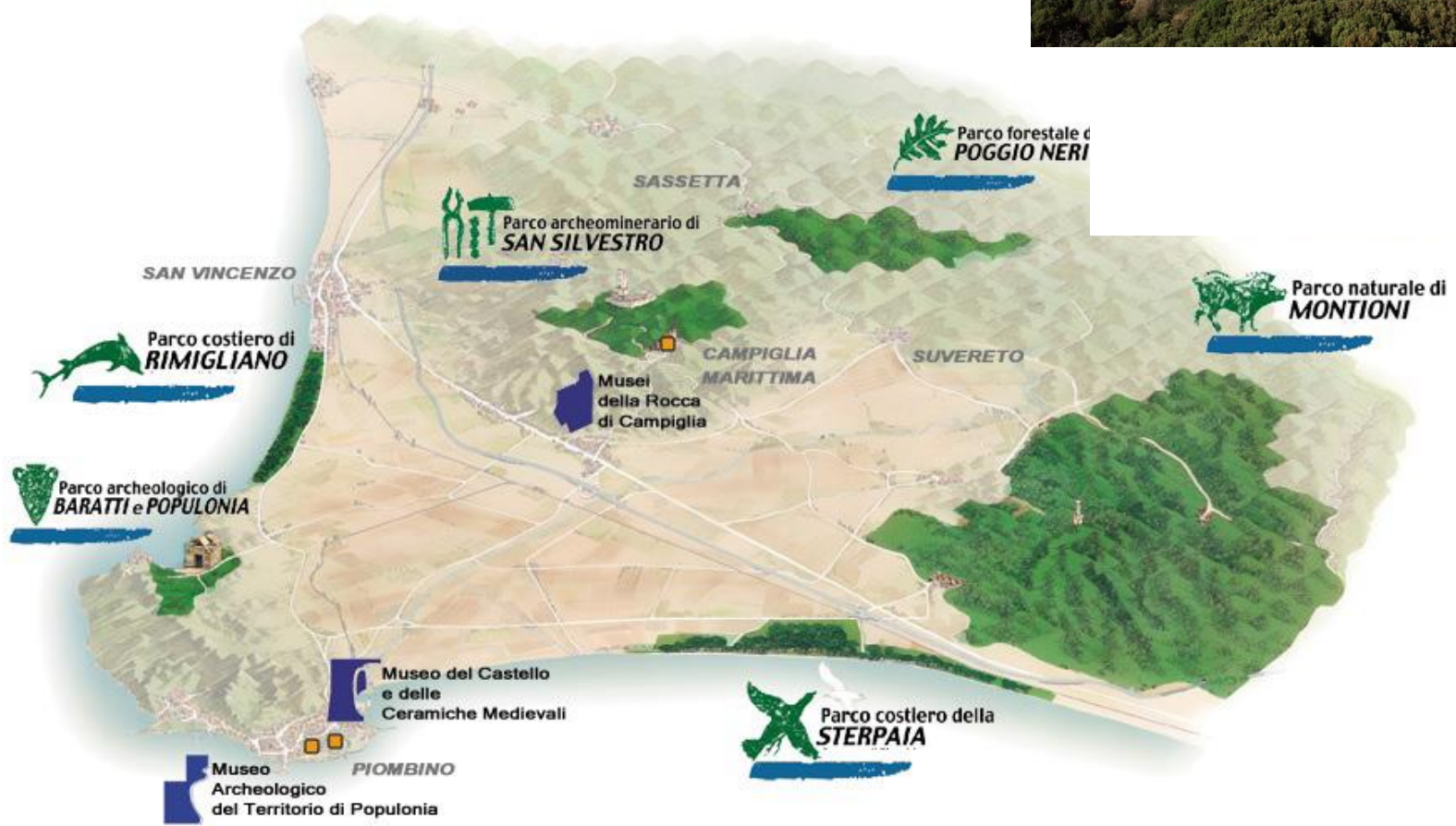

2010/11 - Italian candidate: Carbonia landscape machine
CoE Landscape Award

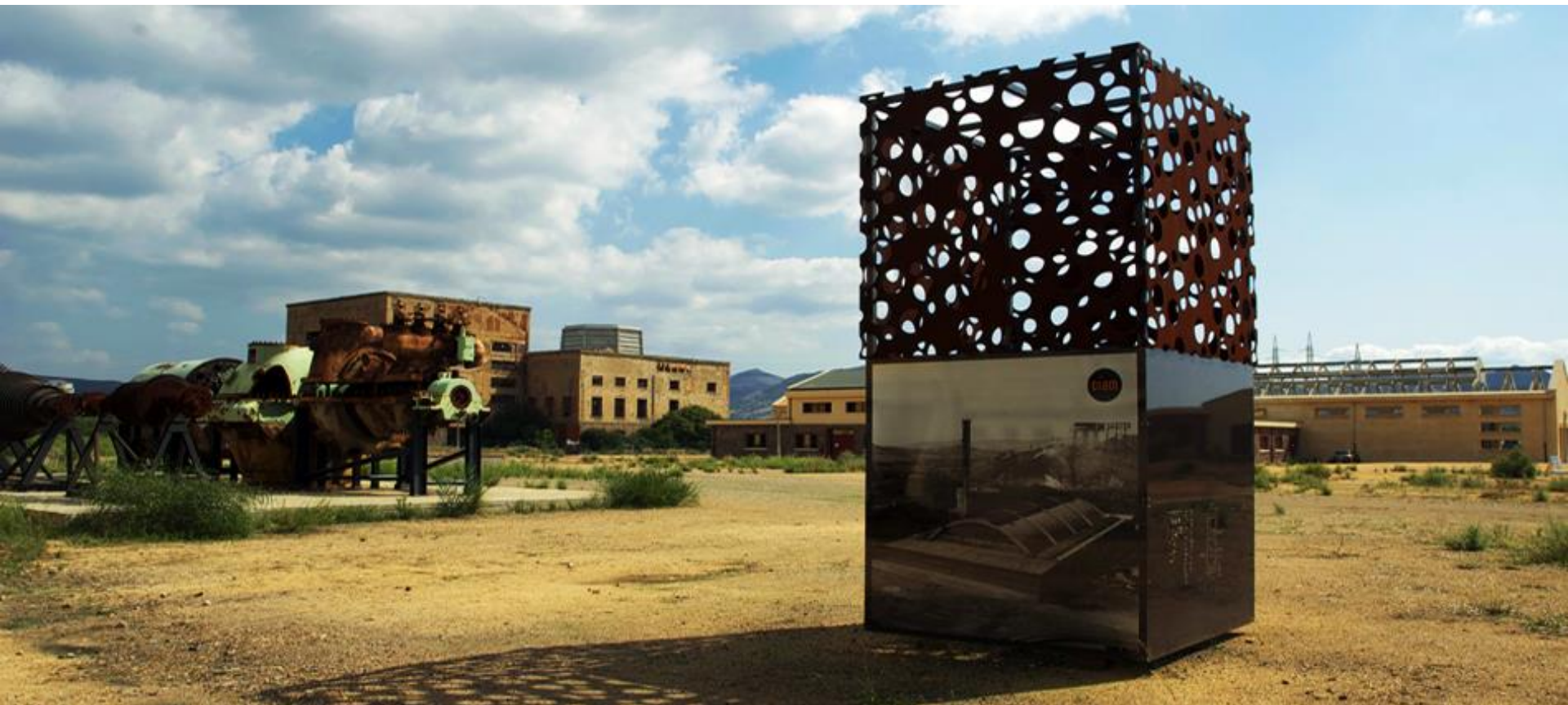

2012/13 - Italian candidate: Alto Belice Corleonese, LIBERA
Special mention CoE



2014/15 - Italian candidate: Parco agricolo dei Paduli



2016/17 - special and thematic mentions

- 2016/17 - special mention
 - High ecological and architectural value in peri-urban and marginal areas
- 2016/17 - special mention
 - Involvement of social groups in order to contrast depopulation
- 2016/17 - special mention
 - High educational value
- 2016/17 - thematic mention
 - Legality and landscape, fight against unauthorised activities through the enhancement of territorial features
- 2016/17 - thematic mention
 - High ecological and sustainable value
- 2016/17 - thematic mention
 - Landscape enhancement through contemporary art and architecture
- 2016/17 - thematic mention
 - Economical management of territorial values
- 2016/17 - thematic mention
 - Planning and management for territorial transformations
- 2016/17 - thematic mention
 - Social inclusion, arrival of new generations to territorial care



331_ PARCO NORD MILANO: PARCO DI CITTA', VERDE D' EUROPA

Sesto San Giovanni - Milano

PARCO NORD MILANO: PARCO DI CITTA', VERDE D'EUROPA

Project: Parco Nord Milano

Partners: Comuni di: Bresso, Cinisello Balsamo, Cormano, Cusano Milanino, Milano, Novate Milanese, Sesto San Giovanni, Città metropolitana di Milano (ex Provincia)





Project: Comune di Ostana

Partners: Popolazione Locale, Unione Europea- Fondi PSR, UNCEM Piemonte



LINEA TEMPORALE

2008
Riconoscimento del FAI nei
luoghi del cuore



I LUOGHI DEL CUORE
www.luoghidelcuore.it

2013
Abbattimento primo ecomostro (A)



2015
Abbattimento secondo ecomostro (B)



2016
Inaugurato il belvedere



LIBERARE LA BELLEZZA

belvedere

SP48



PREMIO del
PAESAGGIO
del CONSIGLIO
d'EUROPA
2016-2017

373_LIBERARE LA BELLEZZA: un processo virtuoso per il paesaggio della Scala dei Turchi

Realmonte , Agrigento

Project: Comune di Realmonte

Partners: FAI - Fondo Ambiente Italiano, delegazione di Agrigento, FAI - Luoghi del Cuore con Banca Intesa Sanpaolo, Dip. di Architettura dell'Università di Palermo e Consorzio Universitario di Palermo



Realmonte , Agrigento



324_ IL PARCO SAN LORENZO DI PEGOGNAGA, UN PREZIOSO RECUPERO STORICO AMBIENTALE

Pegognaga, Mantova

2016/17 - thematic mention: high ecological and sustainable value

Project: Comune di Pegognaga
Partners: Sistema Parchi Oltrepo Mantovano, Consorzio di Bonifica "Terre dei Gonzaga",
Associazioni: di pesca sportiva "Pado Patri", di carattere didattico-ambientale "Laboratorio Ambiente" e gruppo avifauna mantovano "GRAM"





509_ DOLOMITI CONTEMPORANEE - PROGETTO BORCA

Borca di Cadore, Belluno

Project: Comune di Borca di Cadore

Partners: Fondazione Dolomiti Unesco, Regione Veneto, Regione Friuli Venezia Giulia, Consorzio Bim Piave, Ministero della Cultura Sloveno, Iuav Venezia, H-FARM, Casabella Formazione, Province di Belluno, Udine e Pordenone



Palazzo Biscari Mirabella Imbaccari



Palazzo Biscari, ceduto alla Fondazione di Comunità di Messina dalle Suore Dorotee di Santa Paola Frassinetti che lo hanno gestito per più di un secolo, ospita oggi S.E.M.E. di Bellezza e di Pace, la scuola euro-mediterranea di economia etica, di bellezza e di pace, che sarà finanziata da Sefea Energy, la nuova Esco (Energy Service Company) costituita con Sefea, la Società Europea di Finanza Etica ed Alternativa fondata da Banca Etica e altre nove istituzioni finanziarie europee.



ricami appartenenti alla collezione storica e ripresa delle attività produttive del pizzo a tombolo

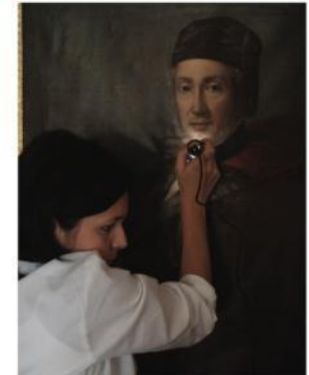

esemplari del patrimonio artistico e della quadreria del palazzo



Project: fondazione di Comunità di Messina

Partners: Le principali reti dell'economia sociale di Messina e dell'economia sociale e finanza etica a livello europeo, Gli enti e le istituzioni locali della ricerca scientifica e tecnologica.

Parco Horcynus Orca - MACHO

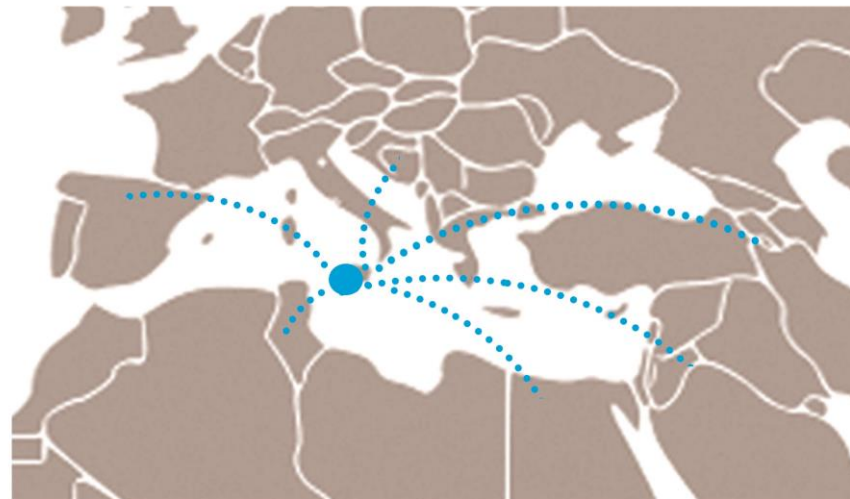

Sala araba, in foto opere di M. Nasr, A. Kenawy, S. Saouli



Sala italiana, in foto opere di R. Dalisi, G. Anastasio, G. D'Alonzo



488_ CINQUETERRE CARD COME STRUMENTO DI CONSERVAZIONE DEL PAESAGGIO DELLE CINQUETERRE. Dal turismo all'agricoltura, verso la mitigazione del rischio idrogeologico e l'inclusione sociale

2016/17 - thematic mention: economical management of territorial values

Project: Ente Parco Nazionale e Area Marina Protetta delle Cinque Terre

Partners: Trenitalia SPA - ATC S.p.A, Regione Liguria, Fondazione CARISPE



LEGENDA:

-  **NUOVI PERCORSI DI ACCESSIBILITA' AUTONOMA A PERSONE CON DISABILITA' MOTORE** - pavimentazione ecologica realizzata con terreno naturale stabilizzato
-  **NUOVI PERCORSI DI ACCESSIBILITA' A PERSONE CON DISABILITA' MOTORE CON ACCOMPAGNATORE NECESSARIO** - pavimentazione ecologica realizzata con terreno naturale stabilizzato
-  **RICOSTRUZIONE PARZIALE DELLA CAVEA DELL'ORCHESTRA E DELLA SCENA DEL TEATRO** - struttura removibile realizzata in legno
-  **NUOVI SUPPORTI INFORMATIVI** - pannelli orientativi e di inquadramento generale realizzati in alluminio serigrafato
-  **NUOVI SUPPORTI INFORMATIVI** - pannelli descrittivi realizzati in alluminio serigrafato
-  **RIQUALIFICAZIONE E RICONVERSIONE STRUTTURE PARCHEGGIO** - info punti e decorazione pareti del sottopasso stradale
-  **RIQUALIFICAZIONE E RICONVERSIONE STRUTTURE PARCHEGGIO** - area camper
-  **RIQUALIFICAZIONE E RICONVERSIONE STRUTTURE PARCHEGGIO** - bike point (punto informativo sui percorsi di mountain-bike e officina self-service per piccole riparazioni)
-  **PERCORSO CICLO-PEDONALE ESISTENTE**
-  **NUOVO PERCORSO CICLO-PEDONALE** (collegamento con i percorsi previsti dal Comune di Acquasparta)

Carsulae: il progetto

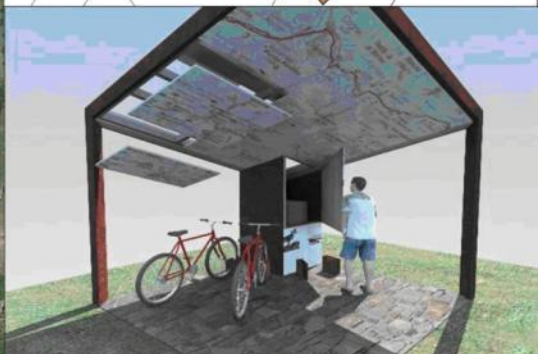
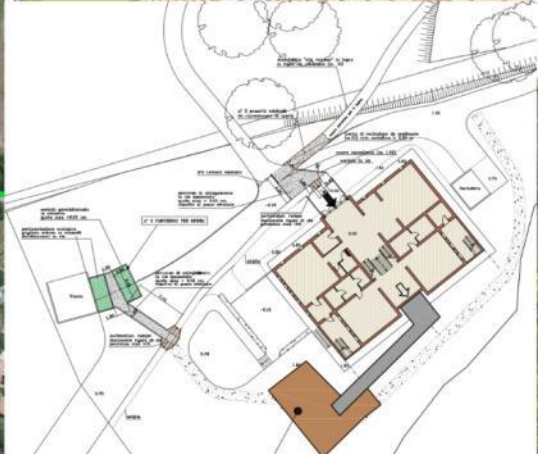
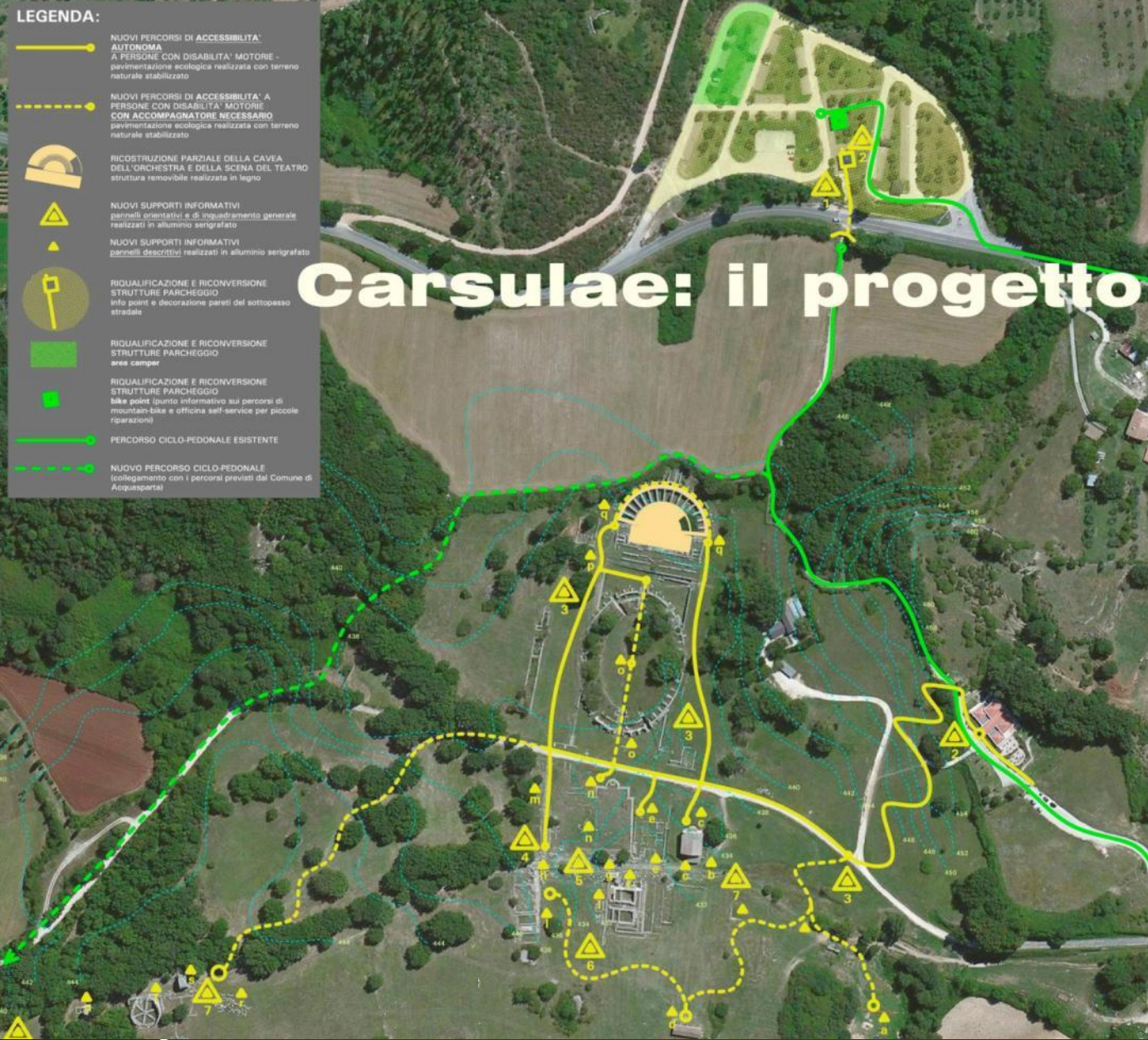

329_ FUTURE RE-PRESENT PAST : IL PROGETTO CARSULAE

Strada di Carsoli, Terni

Project: Comune di Terni

Partners: Unione Europea (Fondo Europeo di Sviluppo Regionale) - Regione dell'Umbria, MiBACT-Ministero dei Beni e delle Attività Culturali e del Turismo, Soc. ARCUS SpA

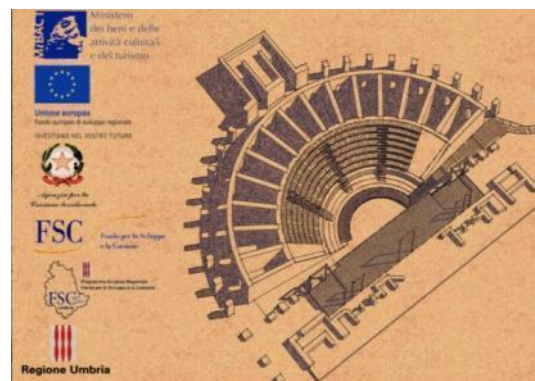



471_ MONTE ORVILE : Una buona pratica di tutela dell'integrità paesaggistica e di restituzione alla collettività

Posada, Nuoro

Project: Comune di Posada

Partners: MiBACT Ministero dei Beni e delle Attività Culturali e del Turismo, Regione Autonoma della Sardegna, LAGARE spa





Project: Comune di Favara

Partners: Università degli Studi di Palermo,
Banca Nuova, Dipartimento Comunale Affari
Sociali

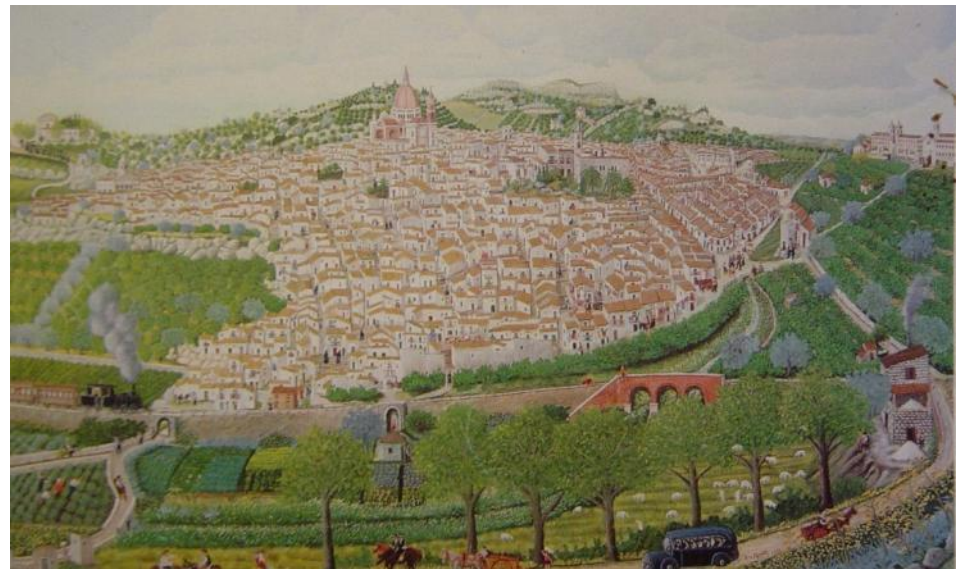



425_ ADOTTA UN TERRAZZAMENTO NEL CANALE DEL BRENTA

Valstagna , Vicenza

Project: comitato "Adotta un terrazzamento in Canale di Brenta"

Partners: Comuni di Valstagna e San Nazario, Università degli Studi di Padova - Dipartimento di Geografia "G.Morandini", Regione del Veneto - Direzione Urbanistica e Paesaggio





465_ LANDSCAPING VERNAZZA

Vernazza , La Spezia

Project: Associazione Tu quoque

Partners: Comune di Vernazza, International Building Organisation, ITLA International Terraced Landscape Association



Il MUSE in collaborazione con STEP oggi propone un articolato programma sull'educazione al paesaggio che prevede attività sia formative rivolte ai docenti che attività laboratoriali per alunni. Sono sette i laboratori destinati alle scuole presenti all'interno di una sezione di "Educazione al paesaggio" dell'offerta didattica, tre di questi laboratori prevedono escursioni e attività sul territorio. E' inoltre stata progettata una visita guidata che promuove una lettura paesaggistica della straordinaria esposizione del museo.



La mostra didattica itinerante, progettata per le scuole secondarie di primo e secondo grado della provincia di Trento, propone uno sguardo d'insieme sul paesaggio Trentino. L'esposizione compone un quadro sintetico tanto degli aspetti materiali del paesaggio quanto dei significati che i diversi elementi che lo compongono assumono per le singole comunità. L'obiettivo dell'iniziativa è educativo e divulgativo con la speranza di restituire a tutta la comunità trentina un tema decisivo per la storia per il futuro.

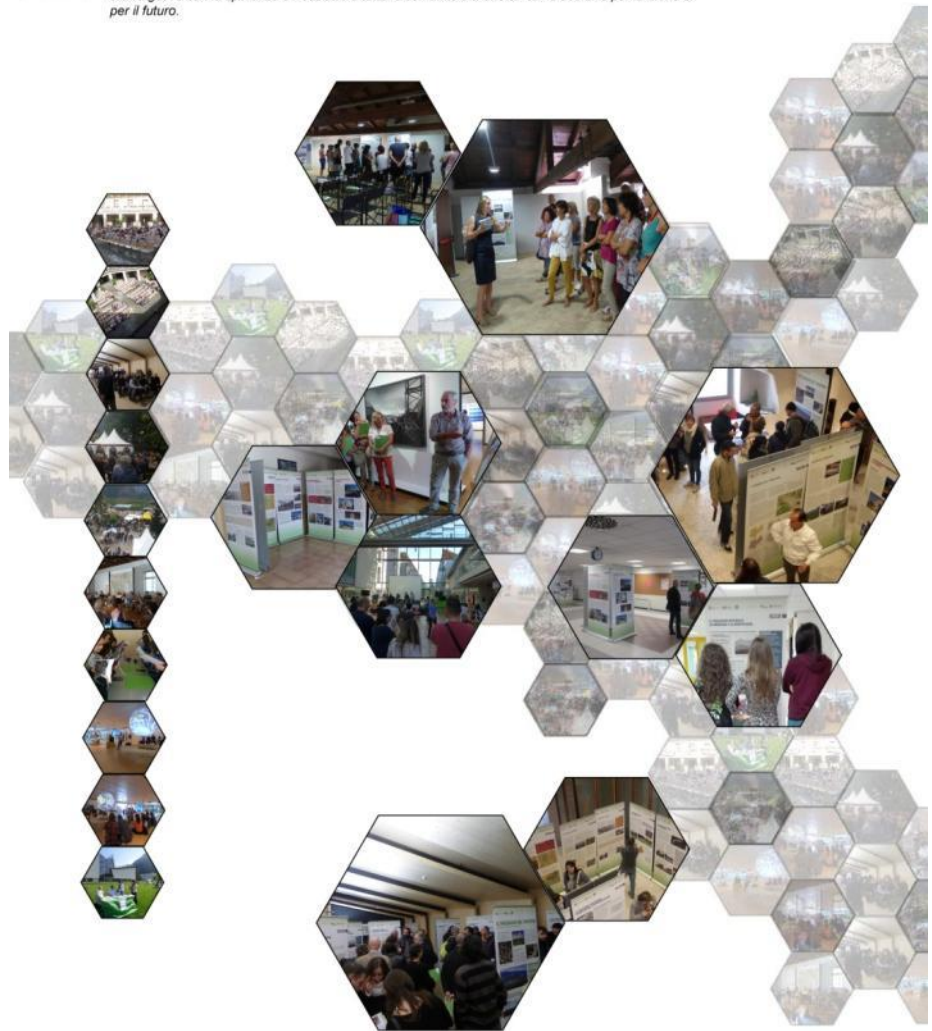

Project: STEP - Scuola per il governo del territorio e del paesaggio.
Partners: Dipartimento della Conoscenza della Provincia autonoma di Trento, MUSE - Museo delle Scienze di Trento, Università degli Studi di Trento

step EDUCAZIONE AL PAESAGGIO AL MUSE

Il MUSE in collaborazione con STEP oggi propone un articolato programma sull'educazione al paesaggio che prevede attività sia formative rivolte ai docenti che attività laboratoriali per alunni. Sono sette i laboratori destinati alle scuole presenti all'interno di una sezione di "Educazione al paesaggio" dell'offerta didattica, tre di questi laboratori prevedono escursioni e attività sul territorio. E' inoltre stata progettata una visita guidata che promuove una lettura paesaggistica della straordinaria esposizione del museo.



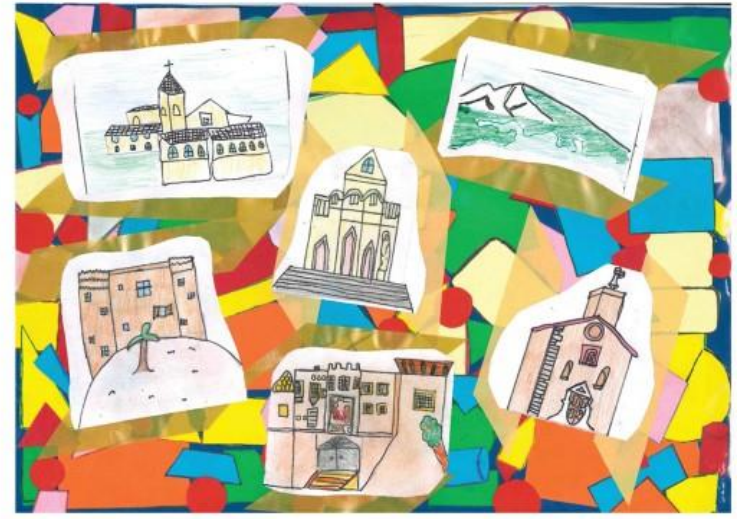

2016/17 - thematic mention: social inclusion, new generations going back to territorial care

Project: Amministrazione regionale Calabria
Partners: Ministero dei Beni e delle Attività Culturali e del Turismo e Ufficio Scolastico Regionale della Calabria

Atlante del Paesaggio

Programma per la diffusione nelle scuole della cultura del paesaggio e dell'identità dei paesaggi calabresi



Paesaggio Regionale Area dello Stretto

Il versante reggino dell'area dello Stretto era caratterizzato da elementi di paesaggio costiero e da culture che seguivano tutta la cinosa litoranea ed assumevano forme specifiche nelle vallate delle strette fluviali, che determinavano relazioni importanti con l'agromontic. Solo i centri principali (Brieggio e Villa San Giovanni) presentavano un tempo urbanizzazioni rilevanti, legati per lo più a tribunali e amministrazione. Oggi è invece proprio l'urbanizzazione il dato emergente nella percezione del paesaggio: la conurbazione litoranea si estende ormai da Villa San Giovanni a Brieggio fino alla prima fascia ionica, con forti penetrazioni di valle e sub-collinare. Gli altri valori paesaggistici dello Stretto di Messina e di altri ambienti importanti come la Costa Viola rischiano di essere sacrificati o negati dalle emergenze immediate o da scelte localizzative discutibili. Sono caratterizzati dal crescere dei due poli principali di Brieggio e Villa San Giovanni che di recente tendono a conurbarsi agganciando i nuclei confinanti e prospettando una grande città lineare costiera che ormai si estende da Melito a Scilla e Baganza. Gli effetti d'ingombro sugli ecosistemi di versante e di costa sono purtroppo notevoli, per cui sorgono ansie di riqualificazione eco-paesaggistica e di contenimento dell'uso del suolo.

L'urbanizzazione fa sparire la macchia mediterranea

L'evoluzione dell'area è seguita dal sistema Agromontic-Costa rispetto a cui le fisionomie vengono da collettivi portanti. Nel tempo i sistemi di versante intrinsecamente basati a monte e collinari con fortamenti verso la cinosa litoranea, si sono contratti fino a sparire spesso sostituiti dall'estensione dell'urbanizzazione o da aree di incolto ed abbandono. Permangono peraltro alcune macchie di eco-paesaggio agromontic e brani di tessuto ambientale di macchia mediterranea.

Memo Atlante



Atlante del Paesaggio

Programma per la diffusione nelle scuole della cultura del paesaggio e dell'identità dei paesaggi calabresi



Area vasta conurbazione reggina

Un famoso agrume calabrese a cui è stato attribuito dalla U.E. il riconoscimento DOP è il bergamotto. Si presenta come un albero di modesto vigore, il cui frutto è simile a un arancia, ma di colore dal verde al giallo secondo la maturazione. Apprezzato in Italia e all'estero il bergamotto è coltivato da secoli e rappresenta una delle risorse che ha caratterizzato maggiormente il paesaggio costiero reggino, tra Villa S.G. e Gioiosa Ionica. La sua essenza è alla base di molti famosi profumi. Utilizzato anche in ambito agro-alimentare, farmaceutico e cosmetico.



Area vasta conurbazione reggina

Il versante reggino dell'area dello stretto era caratterizzato da elementi di paesaggio costiero e da culture che seguivano tutta la cinosa litoranea ed assumevano forme specifiche nelle vallate delle strette fluviali, che determinavano relazioni importanti con l'agromontic. Oggi, invece, l'area è fortemente caratterizzata dal crescere dei due poli principali di Brieggio Cd. e Villa San Giovanni ed a sud alle strette costiere di Melito San Giovanni e Montebello Ionico-Saline. La linea di costa si presenta molto frangente a tratti bassa e subbassa e in altri alta e rocciosa.



Landscape Award mentions

- STEP – School for territorial and landscape management (Trento)
- Dissemination of landscape culture and identity (and Calabrian landscape identity) in primary and secondary schools



Landscape education project: “Tell me about a landscape”

3rd-5th October 2018, Tropea (Italy)
21st Council of Europe Meeting of the Workshops for the implementation of the European Landscape Convention - “Landscape and education”

WORKSHOP E CONVEGNO
L'educazione al paesaggio tra formazione e ricerca

9:00 - 13:00 - WORKSHOP "IL PAESAGGIO SIAMO NOI"
Tavoli di lavoro per insegnanti:
1. Il paesaggio in escursione: i outdoor education
2. Il paesaggio, le emozioni, il coinvolgimento personale e l'attenta
3. Oltre la classe: scuola e territorio
4. Passato, presente e futuro
A seguire: consegna degli attestati ai docenti che hanno partecipato ai corsi di formazione svolti in collaborazione con gli Osservatori locali del paesaggio del Delta del Po, del Grafticato Romano e del Medio Piave.

14:30 - 18:30 - CONVEGNO
Presentazione e discussione dei risultati del progetto nazionale "Raccontami un paesaggio" e confronto con alcune esperienze di formazione.

Introduzione:
Gianluigi Baldo, Direttore DSSGA, Università di Padova
Maria Maddalena Alessandro, Direzione Generale Archeologia, Belle arti e Paesaggio, MIBACT
Fausta Bressani, Osservatorio del Paesaggio della Regione Veneto
Benedetta Castiglioni, Università di Padova

Interventi:
Margherita Cisani, Università di Padova
Sara Bin, Università di Padova
Giuliana Capellano, Step Trento
Gabriella Bonini, Summer School Emilio Sereni
Federica Santulli, FAI - Fondo Ambiente Italiano, Settore Scuola Educazione

Ne discuterà:
Marina De Luca, Direzione Generale Educazione Ricerca, MIBACT
Merina De Rossi, Università di Padova
Francesco Vallierani, Università Ca' Foscari di Venezia

14 giugno 2018, ore 9:00 - 18:30
Padova, Piazza Bardella 2, sala della Provincia
Per motivi organizzativi è necessario iscriversi entro il giorno 8 giugno 2018 attraverso il modulo online: paesaggioeducazione.wordpress.com



Image Landsat / Copernicus
Data SIO, NOAA, U.S. Navy, NGA, GEBCO

Google Earth

2016/17 - Italian candidate / winner of Italian National Landscape Award

Agri gentium: Landscape regeneration





Google Earth

Image Landsat / Copernicus
Data SIO, NOAA, U.S. Navy, NGA, GEBCO



100 km

- being able to co-ordinate the actions of public and private partners,
with the aim of landscape protection and management

parco valle  dei templi agrigento



UNIVERSITÀ
DEGLI STUDI
DI PALERMO



Università degli Studi di Palermo,
Dipartimento Scienze Agrarie e Forestali
Val Paradiso srl,
FAI-Giardino della
Kolymbethra,
Ferrovie Kaos,
CVA Canicattì

- recreating traditional products of high quality and reviving farming and agronomic practices of the ancient Sicilian tradition



Living almond tree museum



Germplasm bank

- recreating traditional products of high quality and reviving farming and agronomic practices of the ancient Sicilian tradition



Girgentana goat

- combining agricultural production with the protection and enhancement of a unique archaeological and historical heritage



- combining agricultural production with the protection and enhancement of a unique archaeological and historical heritage



UNESCO World Heritage site since 1997



AGRIGENTO
L'AREA ARCHEOLOGICA

ongoing findings: the theatre excavations

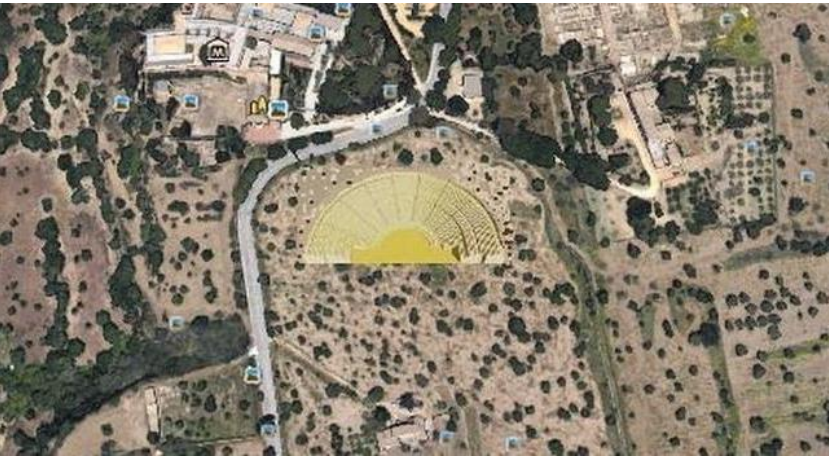

- proving, through the demolition of unauthorised buildings built within the Park's site, a strong ethical value, representative of a possible new pact between the territory and the community.



- creating a network of relationships with previously activated projects of the Kolymbetra garden and the recovery of the disused **Kaos railway**, carried out with the encouragement of the Ministry;

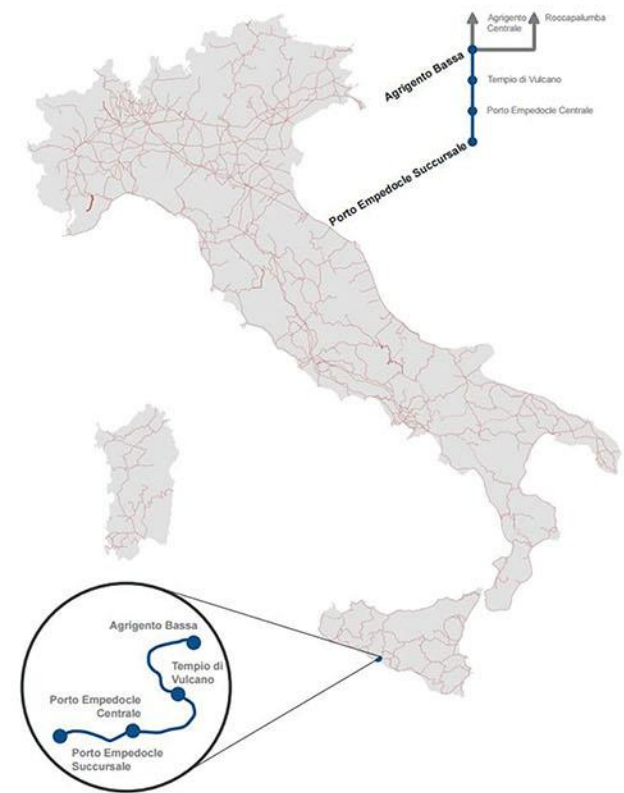
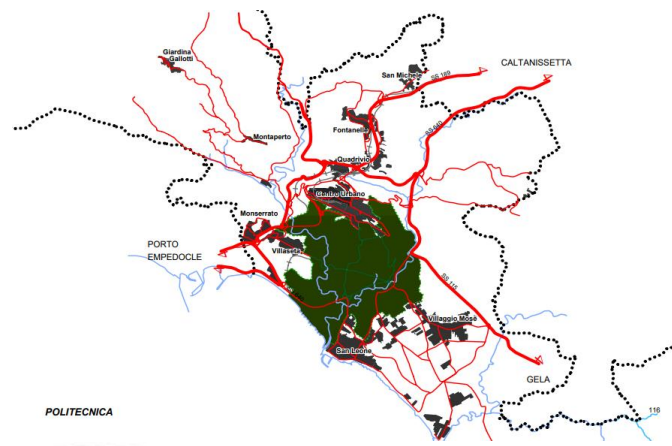

Restoring the ancient approach to the site from the Mediterranean Sea

- creating a network of relationships with previously activated projects of the Kolymetra garden and the recovery of the disused **Kaos railway**, carried out with the encouragement of the Ministry;



- enhancing rural areas use through innovative educational and touristic projects;



3/11 MARCH 2018
**MANDORLO IN FIORE
 ALMOND BLOSSOM FEST**
 AGRIGENTO

parco valle dei templi agrigento

**ATTIVITA' DIDATTICHE
 PER LE SCUOLE**



informazioni: +32 0922 621643; 621645
 Fax 0922 26438
 didattica@parcovalledetempli.it
 www.parcovalledetempli.it
 facebook: parco archeologico e paesaggistico valle dei templi
 via Panoramica dei Templi 92100 Agrigento

NOTTE CON LE STELLE parco valle dei templi agrigento

FESTIVAL DELLA SCIENZA
 TEMPIO DI GIUNONE - VALLE DEI TEMPI

4 AGOSTO, 21:00 - TEMPIO DI GIUNONE
 Le radici greche della scienza moderna • Carlo Rovelli
 Il racconto mitologico delle costellazioni • Tommaso Parrinello,
 Reimondo Monaco, Lucia Alessi e Salvo Puchino
 Star Party - Osservazioni del cielo e dei Pianeti con telescopio
 Ingresso gratuito

5 AGOSTO, 21:00 - TEMPIO DI GIUNONE
 Una notte di 45 anni fa: il racconto della Luna
 tra realtà e fantasia • Paolo D'Angelo, Paolo Atzavesimo e Reimondo Monaco
 Star Party- Osservazioni del cielo e dei Pianeti con telescopio
 Ingresso gratuito

6 AGOSTO, 21:00 - TEMPIO DI GIUNONE
 La Luna del sistema solare: un' esplorazione scientifica
 e musicale di altri mondi alla ricerca delle vite • Roberto Grossi
 con Federica Fontanesi (flautista)
 Star Party- Osservazioni del cielo e dei Pianeti
 Ingresso gratuito

4/5/6 AGOSTO, 19:00 - VIA SACRA - VALLE DEI TEMPI
 "Passeggiata tra Scienza e tecnologia": esperti divulgatori
 scientifici della BIS-Italia e studenti della Sapienza di Roma
 introdurranno alla tecnologia spaziale, all'astronomia e alla
 costruzione di razzi spaziali, con simulatori e robot marziano
 Ingresso gratuito

10 AGOSTO, 19:00-20:00 - TEMPIO DI GIUNONE
 "Incontro ravvicinato con Paolo Nespoli" Opportunità per tutti,
 soprattutto giovani e bambini, di incontrare l'astronauta per foto
 e autografi.

10 AGOSTO, 21:00 - NOTTE CON LE STELLE
III EDIZIONE, TEMPIO DI GIUNONE
 "Siti mitici in antica cartografia" Incontro con Paolo Nespoli
 Colloquio con Luca Parmitano da Houston
 "La Notte", Casa del Musical, Spect. Musicale • regia Marco Savatari
 Premiazione I Edizione Premio Studio per La Scienza
 "La luna e dintorni" • Salvo Puchino
 Ingresso: • Intero 9 euro • Ridotto 6 euro (socio FAI e giovani <26 anni)
 • Gratuito soci Associazione Notte con le Stelle
 Prenotazioni: • Tom Tom Viaggi Via Imerio 7 - 92100 Agrigento (AG) tel. 0922 80436
 Biglietteria: • Tempio di Giunone

Presenta: Egidio Terrana

Responsabile Organizzazione: Salvatore Aglieri Rinella
 Direttore Artistico e Scientifico: Tommaso Parrinello

www.notteconlestelle.org
 info@notteconlestelle.it



la valle dei templi dei piccoli

**Archeologia e giochi in famiglia
 nell'antica Akragas**



**Laboratori per giocare,
 scoprire, sperimentare, costruire**

- Programma 2015**
- 1 marzo 'Il tempio dei giganti: proiezione del cartone animato e attività pratica
 - 19 aprile 'Una giornata da archeologo
 - 3 maggio 'Il ceramista e il ceramografo
 - 24 maggio 'Una giornata da archeologo
 - 7 giugno 'Come scrivevano gli antichi?'
 - 6 settembre 'La preparazione del pane
 - 1 novembre 'L'illuminazione nell'antichità: le lucerne
 - 6 dicembre 'Quattro passi nell'Olimpo...racconto animato

Orario: 15:30 - 18:30
 Luogo: Biblioteca Casa Pace/area Olympieion
 Prezzo: tutti i laboratori sono gratuiti.
 Età: 3 - 99
 L'orario indicato segna il tempo in cui il laboratorio è attivo. Se arrivate presto potete seguire il tema dell'incontro in tutto il suo sviluppo. Fino a 15 minuti prima della chiusura troverete tutto il materiale e le indicazioni per provare qualche attività o realizzare un piccolo oggetto da portare a casa.

Informazioni
 +39 0922 621643 /44 /45 | +39 338 7847505 | didattica@parcovalledetempli.it
 www.facebook.com/valledeiemplideipiccoli | www.parcovalledetempli.it

Progetto e testi
 Laura Danile | Romina Mancuso | Maria Concetta Parello | Maria Serena Rizzo

Illustrazioni Romina Mancuso

Progetto editoriale Barbara Setti - Cooperativa Archeologia



festival cinem archeologico
 XIII edizione



Fostering contemporary expressions: New aerial walkway

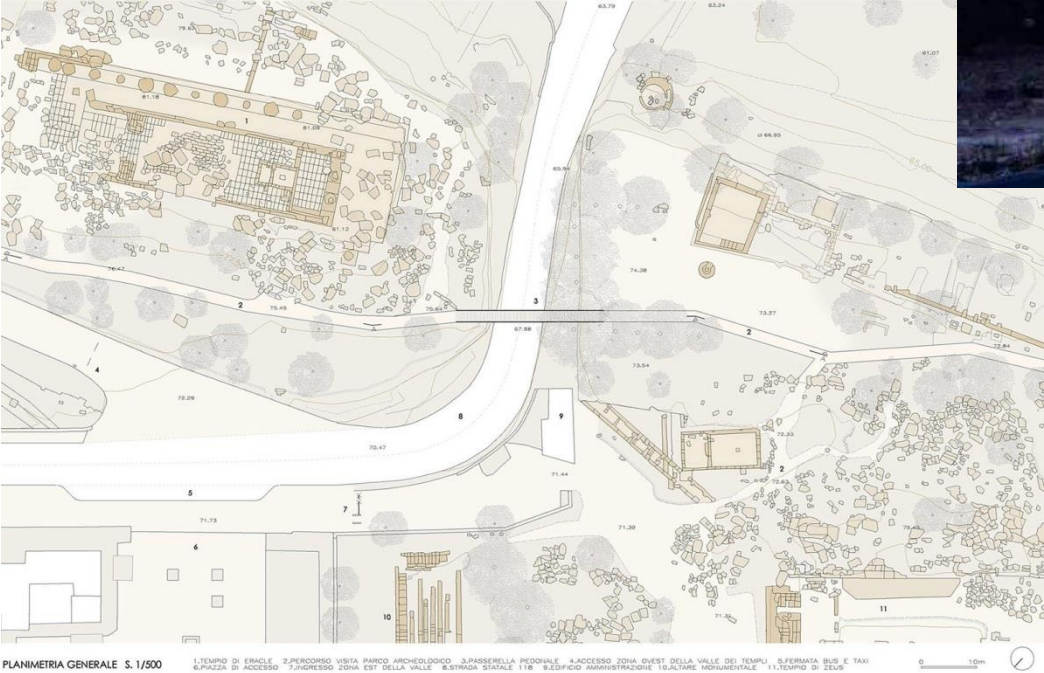

Luigi Pirandello
(Agrigento 1867-Roma 1936)
Nobel prize for literature, 1934



Storytelling

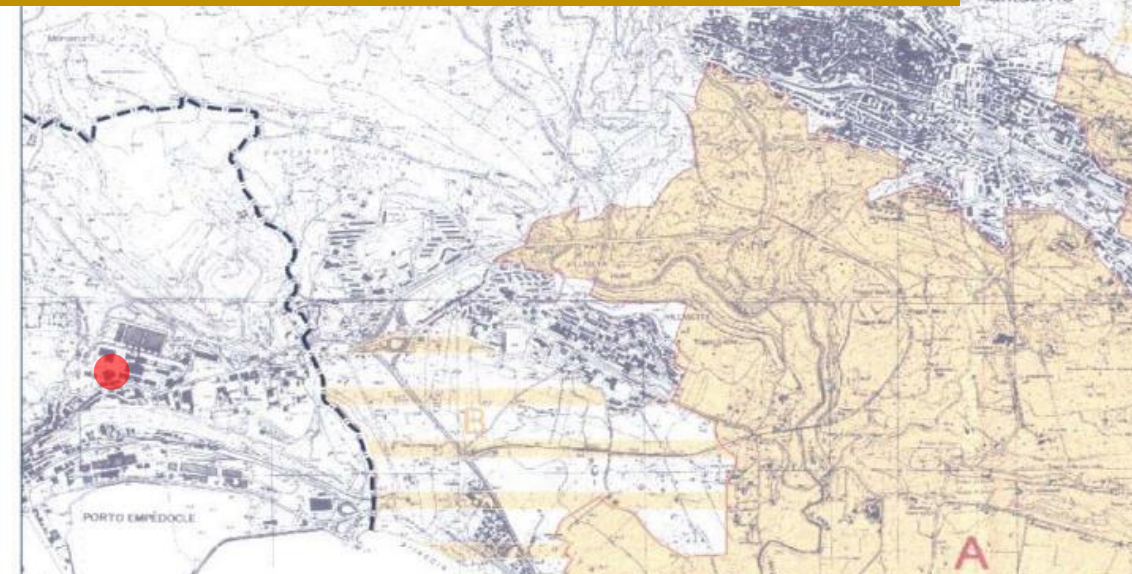

Andrea Camilleri
(Porto Empedocle (AG) 1925)

